

## La commune en chiffres / *Daten der Gemeinde*

Statistiques actualisées au 24.11.17 / *Daten aktualisiert am 24.11.17*

<b>Canton / Kanton:</b>	Luxembourg / <i>Luxemburg</i>
<b>Circonscription électorale / Wahlbezirk:</b>	Centre / <i>Zentrum</i>
<b>Mode d'élection / Wahlmodus :</b>	Représentation proportionnelle / <i>Proporzsystem</i>
<b>Tribunal / Gerichtsbarkeit :</b>	Luxembourg / <i>Luxemburg</i>

<b>La Commune de Schuttrange regroupe 5 localités :</b>	Schuttrange ;
<b>Die Gemeinde Schüttringen umfasst 5 Ortschaften :</b>	Uebersyren ;
	Munsbach ;
	Schrassig ;
	Neuhaeusgen.

<b>Superficie / Gesamtfläche:</b>	1.610 ha
-----------------------------------	----------

<b>Nombre d'habitants / Einwohnerzahl:</b>	4.125
--	-------

<b>Nombre de ménages / Anzahl der Haushalte :</b>	1.254
---	-------

**Nombre d'habitants et de ménages par localité / Anzahl der Einwohner und Haushalte pro Ortschaft:**

Schuttrange :	1603	personnes	536	ménages / Haushalte	2,99 ø
Munsbach :	712	personnes	263	ménages / Haushalte	2,70 ø
Uebersyren :	831	personnes	251	ménages / Haushalte	3,31 ø
Schrassig :	750	personnes	310	ménages / Haushalte	2,42 ø
Neuhaeusgen :	229	personnes	82	ménages / Haushalte	2,79 ø

<b>Total :</b>	<b>4.125</b>	<b>personnes</b>	<b>1.442</b>	<b>ménages / Haushalte</b>	<b>2,86 ø</b>
----------------	--------------	------------------	--------------	----------------------------	---------------

## Évolution de la population des différentes localités / *Entwicklung der einzelnen Ortschaften:*

Nombre d'habitants au **01 janvier 1990** :

Schuttrange :	536 personnes
Munsbach :	472 personnes
Uebersyren :	393 personnes
Schrassig :	541 personnes
Neuhaeusgen	204 personnes

<b>Total :</b>	<b>2146 personnes</b>
----------------	-----------------------

Nombre d'habitants au **01 janvier 2000** :

Schuttrange :	838 personnes
Munsbach :	595 personnes
Uebersyren :	612 personnes
Schrassig :	845 personnes
Neuhaeusgen	239 personnes

<b>Total :</b>	<b>3129 personnes</b>
----------------	-----------------------

Nombre d'habitants au **01 janvier 2010** :

Schuttrange :	1163 personnes
Munsbach :	599 personnes
Uebersyren :	657 personnes
Schrassig :	777 personnes
Neuhaeusgen	233 personnes

<b>Total :</b>	<b>3429 personnes</b>
----------------	-----------------------

## Évolution de la population depuis 1950 / *Entwicklung seit 1950* :

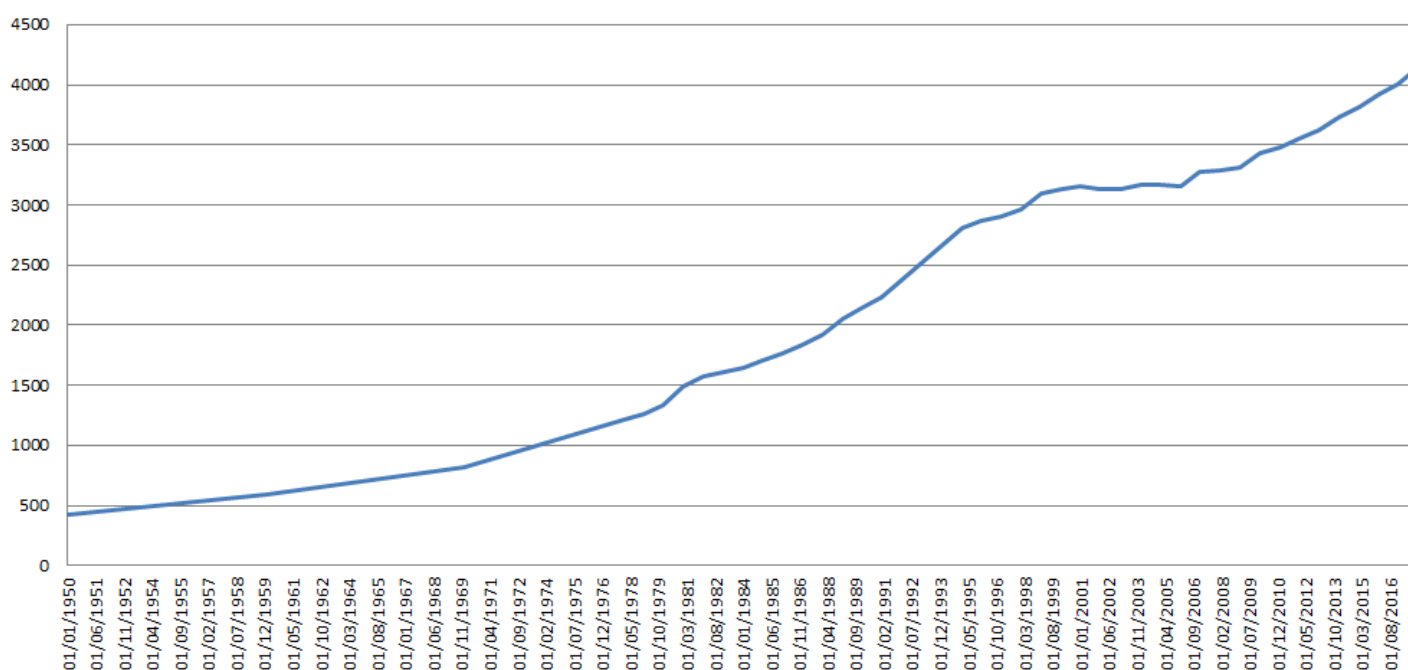

01.01.2017	01.01.2016	01.01.2015	01.01.2014	01.01.2013	01.01.2012	01.01.2011	01.01.2010	01.01.2009	01.01.2008
4010	3924	3819	3726	3621	3548	3482	3429	3310	3288
01.01.2007	01.01.2006	01.01.2005	01.01.2004	01.01.2003	01.01.2002	01.01.2001	01.01.2000	01.01.1999	01.01.1998
3280	3155	3162	3172	3128	3136	3152	3129	3093	2961
01.01.1997	01.01.1996	01.01.1995	01.01.1994	01.01.1993	01.01.1992	01.01.1991	01.01.1990	01.01.1989	01.01.1988
2909	2871	2807	2659	2524	2376	2228	2146	2052	1916
01.01.1987	01.01.1986	01.01.1985	01.01.1984	01.01.1983	01.01.1982	01.01.1981	01.01.1980	01.01.1979	01.01.1978
1837	1760	1710	1639	1614	1573	1493	1339	1256	1209
01.01.1970	01.01.1960	01.01.1950							
820	588	425							

### Nationalités / Nationalitäten:

Luxembourgeois / Luxemburger: **51,32 %**

Autres / Andere: **48,68 %**

### 79 nationalités différentes / 79 verschiedene Nationalitäten:

					%	
	féminin	masculin	total		féminin	masculin
albanaise	1		1	0,02%	0,05%	
algérienne		1	1	0,02%		0,05%
allemande	102	105	207	5,02%	4,94%	5,10%
américaine	6	9	15	0,36%	0,29%	0,44%
angolaise		1	1	0,02%		0,05%
australienne	2		2	0,05%	0,10%	
autrichienne	7	6	13	0,32%	0,34%	0,29%
belge	61	84	145	3,52%	2,95%	4,08%
bosnienne	6	1	7	0,17%	0,29%	0,05%
brésilienne	2	2	4	0,10%	0,10%	0,10%
britann. d'outre mer	2		2	0,05%	0,10%	
britannique	68	81	149	3,61%	3,29%	3,93%
bulgare	13	6	19	0,46%	0,63%	0,29%
camerounaise	2	4	6	0,15%	0,10%	0,19%
canadienne	1	2	3	0,07%	0,05%	0,10%
cap-verdienne	2	3	5	0,12%	0,10%	0,15%
chinoise	12	9	21	0,51%	0,58%	0,44%
chinoise (Taiwan)	1		1	0,02%	0,05%	
colombienne	1		1	0,02%	0,05%	
congolaise		1	1	0,02%		0,05%
costaricienne	1		1	0,02%	0,05%	
croate	1	1	2	0,05%	0,05%	0,05%
danoise	25	26	51	1,24%	1,21%	1,26%
espagnole	46	47	93	2,25%	2,23%	2,28%
estonienne	2		2	0,05%	0,10%	
finlandaise	14	17	31	0,75%	0,68%	0,83%
française	159	145	304	7,37%	7,70%	7,04%

géorgienne	1		1	0,02%	0,05%	
ghanéenne	1		1	0,02%	0,05%	
grecque	18	23	41	0,99%	0,87%	1,12%
guinée-bissau	1		1	0,02%	0,05%	
guinéenne		2	2	0,05%		0,10%
hongroise	11	4	15	0,36%	0,53%	0,19%
indienne	1	1	2	0,05%	0,05%	0,05%
irakienne	1		1	0,02%	0,05%	
irlandaise	32	30	62	1,50%	1,55%	1,46%
islandaise	4	3	7	0,17%	0,19%	0,15%
israélienne	1	1	2	0,05%	0,05%	0,05%
italienne	63	75	138	3,35%	3,05%	3,64%
japonaise	5	1	6	0,15%	0,24%	0,05%
kirghize	1		1	0,02%	0,05%	
kosovare	1		1	0,02%	0,05%	
lettonne	6	2	8	0,19%	0,29%	0,10%
libanaise		1	1	0,02%		0,05%
lituanienne	8	2	10	0,24%	0,39%	0,10%
luxembourgeoise	1041	1076	2117	51,32%	50,41%	52,23%
macédonienne	2		2	0,05%	0,10%	
marocaine	9	7	16	0,39%	0,44%	0,34%
mauricienne	2	2	4	0,10%	0,10%	0,10%
mexicaine	1	2	3	0,07%	0,05%	0,10%
monténégrine	6	5	11	0,27%	0,29%	0,24%
néerlandaise	50	39	89	2,16%	2,42%	1,89%
néo zélandaise		1	1	0,02%		0,05%
nigériane	2	6	8	0,19%	0,10%	0,29%
norvégienne	1		1	0,02%	0,05%	
pakistanaise	3	1	4	0,10%	0,15%	0,05%
péruvienne	1	1	2	0,05%	0,05%	0,05%
philippine	5	2	7	0,17%	0,24%	0,10%
polonaise	26	30	56	1,36%	1,26%	1,46%
portugaise	118	117	235	5,70%	5,71%	5,68%
roumaine	22	17	39	0,95%	1,07%	0,83%
russe	7	3	10	0,24%	0,34%	0,15%
salvadorienne	1		1	0,02%	0,05%	
sénégalaise	2	2	4	0,10%	0,10%	0,10%
serbe	4		4	0,10%	0,19%	
singapourienne	2		2	0,05%	0,10%	
slovaque	8	4	12	0,29%	0,39%	0,19%
slovène	3	2	5	0,12%	0,15%	0,10%
sud-africaine	2	5	7	0,17%	0,10%	0,24%
suédoise	21	21	42	1,02%	1,02%	1,02%
suisse	2		2	0,05%	0,10%	
syrienne	14	9	23	0,56%	0,68%	0,44%
tchèque	4	2	6	0,15%	0,19%	0,10%
thaïlandaise	1		1	0,02%	0,05%	
togolaise		1	1	0,02%		0,05%
tunisienne	5	5	10	0,24%	0,24%	0,24%
turque	1	1	2	0,05%	0,05%	0,05%
ukrainienne	3	3	6	0,15%	0,15%	0,15%
vénézuélienne	4		4	0,10%	0,19%	
<b>Total:</b>	<b>2065</b>	<b>2060</b>	<b>4125</b>	<b>100,00%</b>	<b>50,06%</b>	<b>49,94%</b>

Pyramide des âges - Répartition des sexes / Alterspyramide - Geschlechtsverteilung:

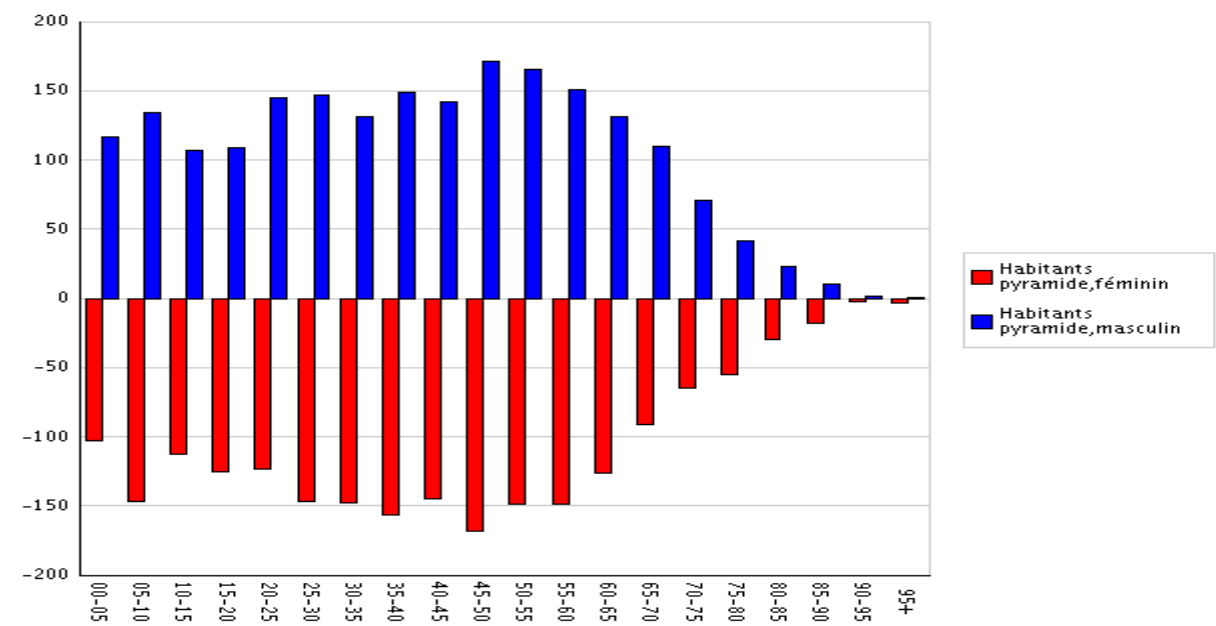

	féminin	masculin
Tranche d'âge / Altersstufe:		
00-05	103	117
05-10	147	134
10-15	113	107
15-20	125	109
20-25	123	145
25-30	147	147
30-35	148	131
35-40	156	149
40-45	145	142
45-50	168	171
50-55	149	166
55-60	149	151
60-65	126	131
65-70	91	110
70-75	65	71
75-80	55	42
80-85	30	23
85-90	18	10
90-95	2	2
95+	3	1
Total:	2063	2059
	50,05%	49,95%

